

OPĚRNÉ BETONOVÉ BLOKY

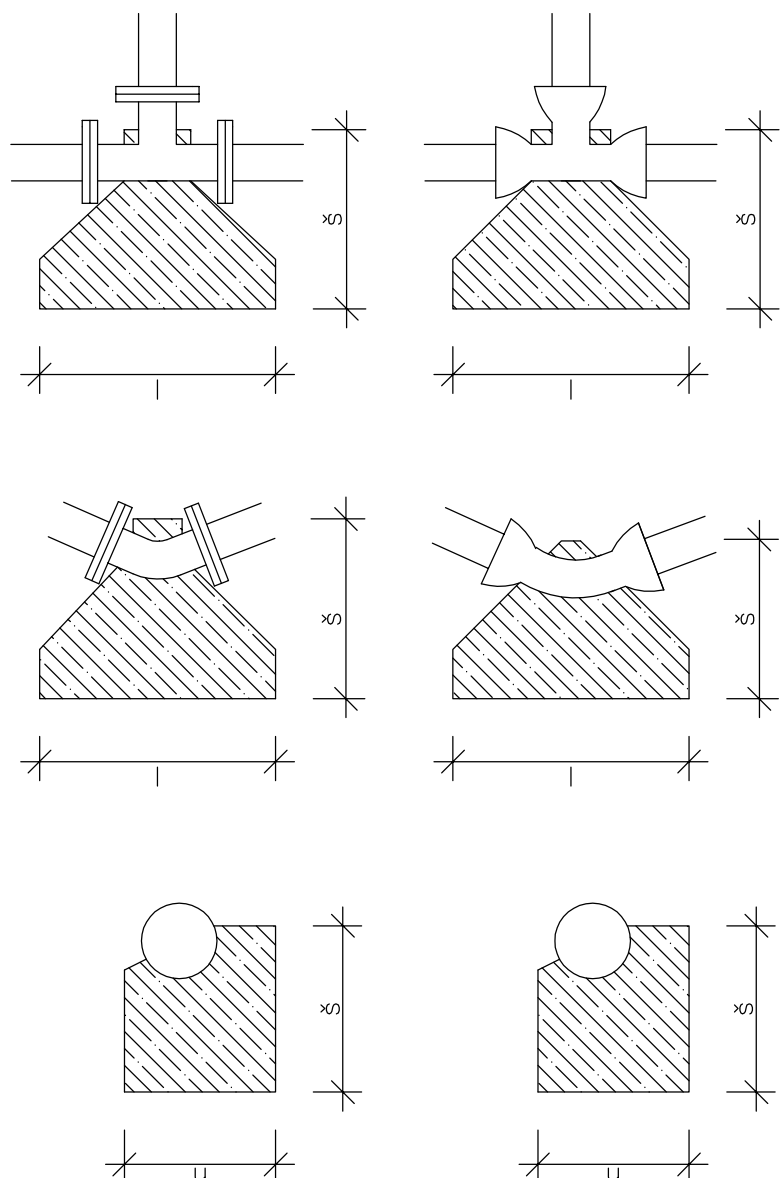

BETON C 20/25, X0

| ROZMĚRY BLOKU l x h x š | KUBATURA (m ³) | POČET |
|----------------------------|-------------------------------|-------|
| MMA KUS DN80/80 | 0,63 x 0,28 x 0,74 | 1 |
| KOLENO 90° DN80 | 0,85 x 0,28 x 0,97 | 2 |
| KOLENO 45° DN80 | 0,49 x 0,28 x 0,58 | 1 |
| KOLENO 30° DN80 | 0,49 x 0,28 x 0,58 | 2 |
| KOLENO 22,5° DN80 | 0,26 x 0,28 x 0,55 | 1 |
| KOLENO 11,25° DN80 | 0,14 x 0,28 x 0,51 | 1 |

POZNÁMKA: VŠEČERÉ POUŽITÉ TROUBY, TVAROVKY A ARMATURY MUSÍ ODPOVÍDAT TECHNICKÝM PODMÍNKAM SPOLEČNOSTI VODOVODY A KANALIZACE MLADÁ BOLESLAV, a.s.

| | | |
|--|---|---|
| Zodp. projektant: Ing. M. Ulbrich Obec: Střenice | Vypracoval: Z. Zobal | <div style="text-align: right;"> GEVOS DVORSKÁ 748/9 466 01 JABLONEC NAD NISOU IČ: 002 594 436 </div> |
| | KÚ: Střenice | |
| | Objednatel: VaK Mladá Boleslav, a.s., Čschova 1151, 293 22 Mladá Boleslav | |
| <h2>STŘENICE</h2> | | Datum: II. 2018 |
| <h1>OPRAVA PORUCHOVÝCH VODOVODNÍCH ŘADŮ</h1> | | Č. zakázky: 1714 |
| | | Číslo kopie: |
| | | DPS |
| <h2>KLADEČSKÉ SCHÉMA - ŘAD I.</h2> | | Měřítka: Č. přílohy: 12 |

